+SUMA internacional

Instalaciones de Alta Tecnología

Slat tipo Europeo

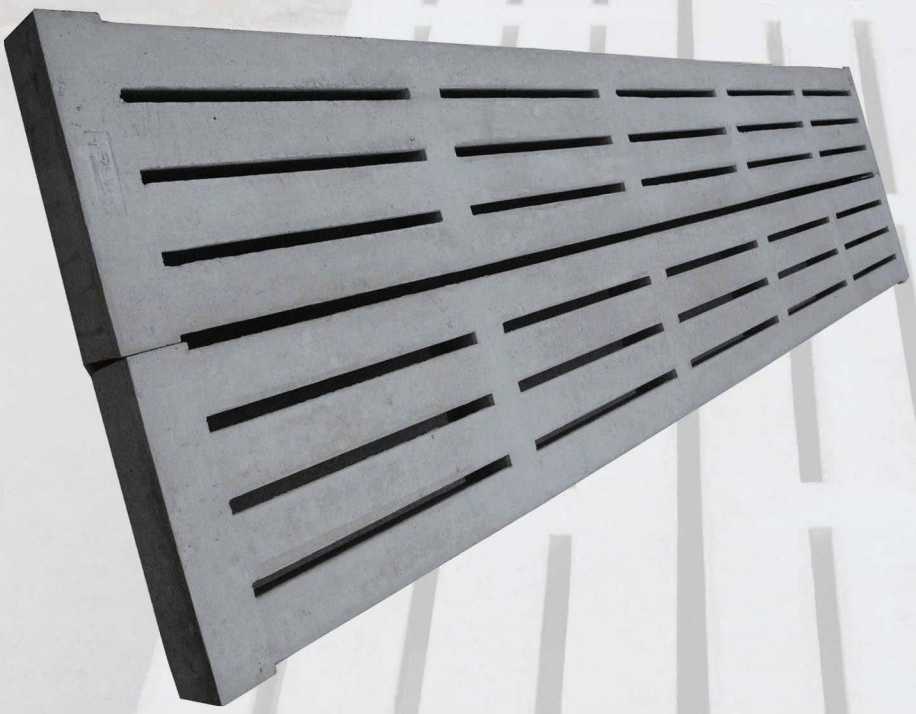

- 5% más de área ranurada
- Mayor durabilidad
- Menor absorción de líquidos Proceso de fabricación automatizado
- Concreto de alta resistencia mínimo (400 kg/cm2)
- Revenimiento cero
- Varilla de alta resistencia
- Estándares Europeos
- Ranuras de 20mm
- Ideal para Operaciones destete - engorda (Wean to Finish)

Dimensiones

Slat 2' (A 0.68m x B 40cm)
Slat 3' (A 0.90m x B 40cm)
Slat 4' (A 1.27m x B 40cm)
Slat 5' (A 1.52m x B 40cm)
Slat 6' (A 1.86m x B 40cm)
Slat 7' (A 2.11m x B 40cm)
Slat 8' (A 2.44m x B 40cm)
Slat 9' (A 2.70m x B 40cm)
Slat 10' (A 3.05m x B 40cm)

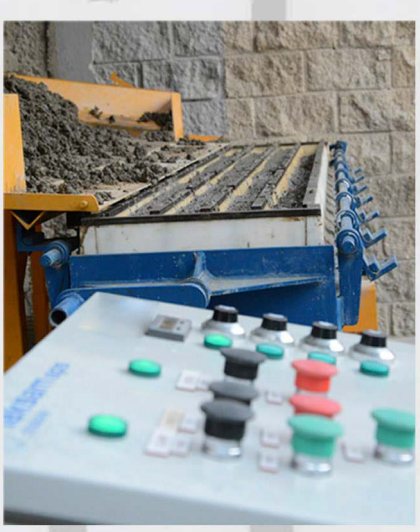

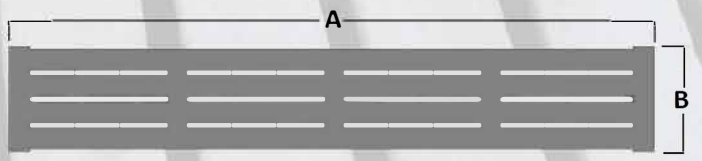

La mejor resistencia a la corrosión producida por las excretas, agua, alimento y tráfico pesado.

Slat Convencional

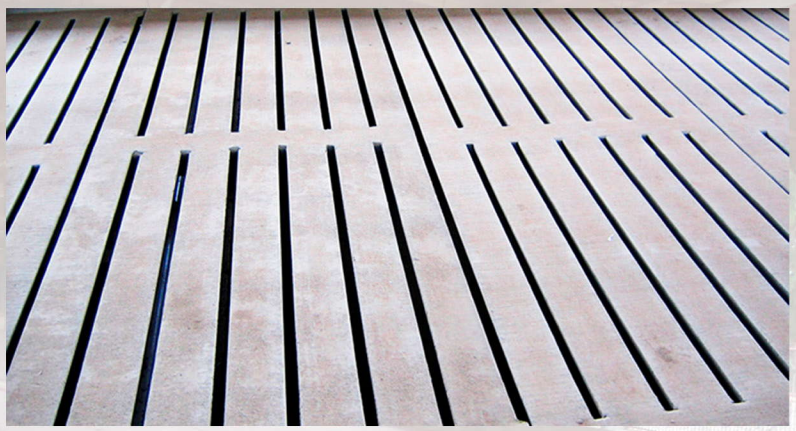

En la fabricación de nuestros pisos de concreto, tenemos un estricto control de calidad y cumplimiento de normas internacionales.

Utilizamos concreto pre-mezclado, vibrado en moldes de acero y curándose a vapor para garantizar una óptima resistencia.

- Concreto de alta resistencia (320kg/cm2) minimo
- La mejor resistencia a la corrrosión producida por las excretas, agua, alimento y tráfico de cerdos.
- Acabados sin puntas que lastimen las patas de los cerdos.
- Acabado liso o escobillado (a elección)
- Doble varilla de refuerzo.
- Ranuras de 2.5cm
- Doble parrilla de refuerzo en todos sus brazos

Dimensiones

Slat 4' x 8' (A 2.44m x B 1.22m x 10cm)
Slat 4' x 10' (A 3.05m x B 1.22m x 10cm)
Slat 4' x 5' (A 1.52m x B 1.22m x 10 cm)

* Por un minimo de 1000 pza llevamos nuestra planta de producción hasta su granja evitandole costes de flete
* Pregunte por nuestros precios de acuerdo a la zona

+SUMA® internacional
Instalaciones de Alta Tecnología

ventas@sumainternacional.com Tel. +52(33)36274585

www.sumainternacional.com

OCCIDENTE
Tel. (33) 2400-2288
Volcán Paricutín 6522
Col. El Colli Urbano
Guadalajara, Jal. 45070

NORTE
Tel. (662) 311-5343
Cda. De la Plata 117
Col. Valle Bonito
Hermosillo, Son. 82246

SURESTE
Tel. (999) 252-9473
Calle 80 #533
Col. Dzununcan
Mérida, Yuc. 97315

CENTRO
Tel. (222) 755-4703
Calle 2 Nte. 3211-2
Col. Mártires del Trabajo
Puebla, Pue. 72260

MÁS DE 25 AÑOS DE EXPERIENCIA